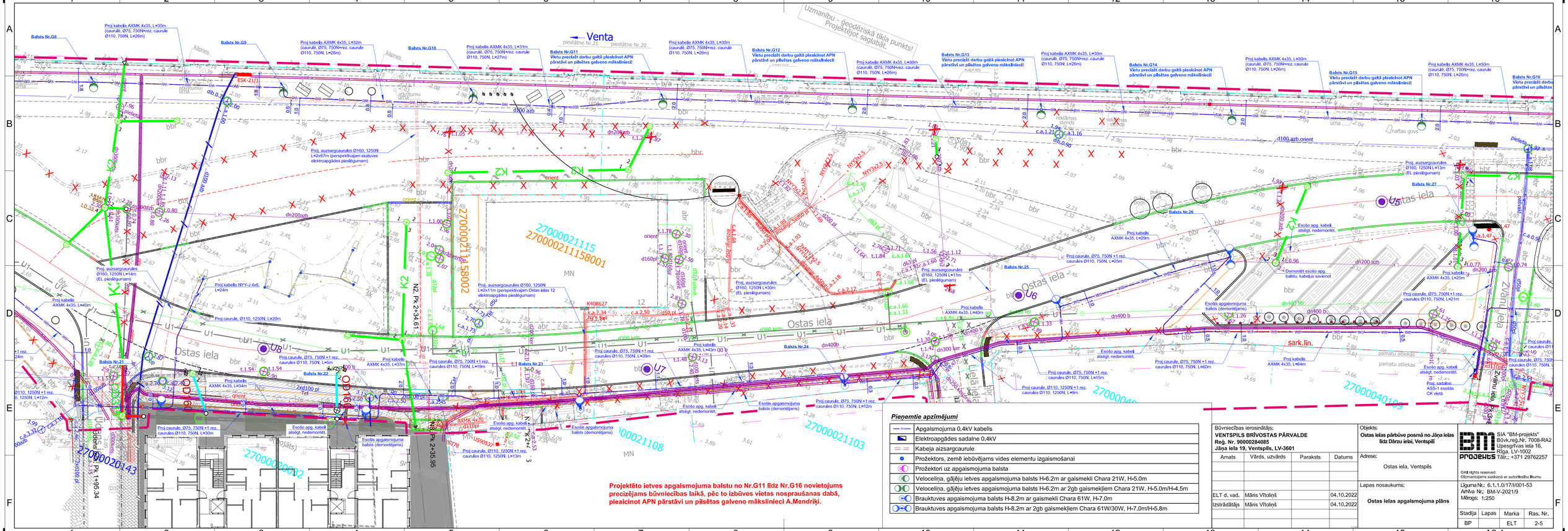

Pieņemtie apzīmējumi

	Apgaismojuma 0,4kV kabelis
	Elektroapgādes sadalne 0.4kV
	Kabeļa aizsargcaurule
	Prožektors, zemē iebūvējams vides elementu izgaismošanai
	Prožektori uz apgaismojuma balsta
	Veloceļiņa, gājēju ietves apgaismojuma balsts H-6.2m ar gaismekli Chara 21W, H-5.0m
	Veloceļiņa, gājēju ietves apgaismojuma balsts H-6.2m ar 2gb gaismekļiem Chara 21W, H-5.0m/H-4.5m
	Brauktuves apgaismojuma balsts H-8.2m ar gaismekli Chara 61W, H-7.0m
	Brauktuves apgaismojuma balsts H-8.2m ar 2gb gaismekļiem Chara 61W/30W, H-7.0m/H-5.8m

Būvniecības ierosinātājs: **VENTSPILS BRĪVOSTAS PĀRVALDE** **Reģ. Nr. 90000284085** **Jāņa iela 19, Ventspils, LV-3601**			
Amats	Vārds, uzvārds	Paraksts	Datums
ELT d. vad.	Māris Vītoliņš		04.10.2022
Izstrādātājs	Māris Vītoliņš		04.10.2022

Objekts: **Ostas iela pārbūve posmā no Jāņa ielas līdz Dārzu ielai, Ventspili**

Adrese: Ostas iela, Ventspils

Lapas nosaukums: **Ostas ielas apgaismojuma plāns**

SIA "BM-projekts" Būvk.reģ.Nr. 7008-RA2 Upesgrīvas iela 76, Rīga, LV-1002 Tālr.: +371 29762257

BM PROJEKTS

©All rights reserved
Dokumentācijas saskaņā ar autortiesību likumu

Līguma Nr.: 6.1.1.0/17/I/001-53
Arhīva Nr.: BM-V-2021/9
Mērogs: 1:250

Stadija	Lapas	Marka	Ras. Nr.
BP		ELT	2-5

A3.1